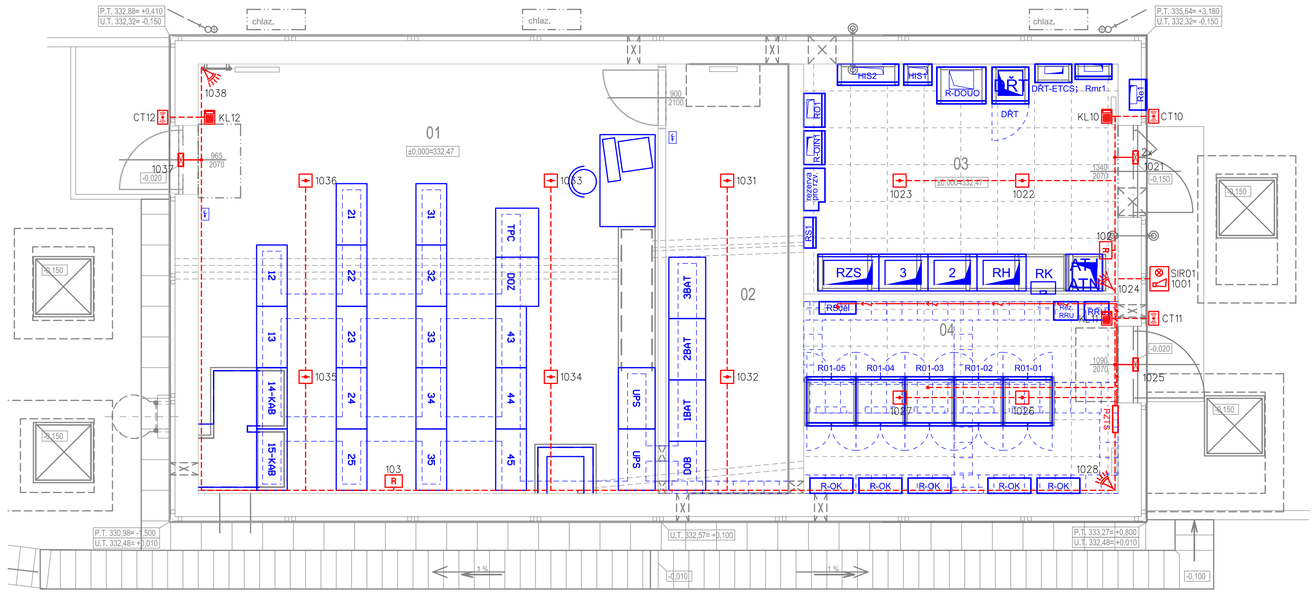
PLZEŇ HL.N., OBVOD NOVÁ HOSPODA, EZS

UMÍSTĚNÍ ZAŘÍZENÍ PZTS



NOVÁ HOSPODA
TECHNOLOGICKÁ BUDOVA

PLZEŇ — STOD

VYSVĚTLIVKY:

- Duální čidlo - PZTS
- Klávesnice k ústředně PZTS
- Dveřní, okenní magnetický kontakt - PZTS
- Propojovací krabice
- Venkovní siréna s optickou signalizací
- Bezkontaktní čtečka karet
- Koncentrátor
- Řídící modul pro 2 čtečky karet
- Opticko-teplotní (mutlisenzorový) hlásič

- Kabelová trasa v ochranných lištách LV (SYKFY Xx2x0,5, LAM TWIN 2x2x0,5)
- Kabelová trasa v ochranných lištách LV (NYY-J 3x1,5)

- Sdělovací zařízení budované v rámci této stavby a tohoto PS
- Zařízení budované v rámci této stavby, v jiných PS/SO

Spolufinancováno Evropskou unií

Nástroj pro propojení Evropy

Projekt stavby DSP+PDPS „Modernizace trati Plzeň - Domažlice - st. hranice SRN, 1. stavba, nová trať Plzeň (mimo) - Stod (včetně)" je spolufinancovaná EU z programu Nástroj pro propojení Evropy (CEF).
Za tuto publikaci odpovídá pouze její autor. Evropská unie nenese odpovědnost za jakékoli využití informací v ní obsažených.

Paré:

Razítko oprávněné osoby:

Podpis: Datum:

Revize:	Datum:	Popis:	Kontroloval:
000	31.10.2024	Čistopis PDPS po připomínkách	Ing. Martin Štrof

Stavebník / investor:	**Správa železnic, státní organizace**	SPRÁVA ŽELEZNIC
Adresa:	Dlážděná 1003/7, 110 00 Praha 1	
Zástupce investora:	Stavební správa západ	
Adresa:	Ke Švancu 656/3, 186 00, Praha 8	

Zhotovitel díla:	**Společnost „SP + SEU_Plzeň - Stod_DSP, PDPS", správce SUDOP PRAHA a.s.**	SUDOP PRAHA / SUDOP EU
Adresa:	Olšanská 1a, 130 00 Praha 3	
Kontakt:	T: +420 605 229 020 E: praha@sudop.cz	
Zhotovitel části / objektu:	**SUDOP PRAHA a.s.**	SUDOP PRAHA
Adresa:	Olšanská 1a, 130 00 Praha 3	
Kontakt:	T: +420 605 229 020 E: praha@sudop.cz	
Hlavní projektant (HIP):	Ing. Petr Mahdal	Specialista: Ing. Martin Štrof

Název stavby / akce:	**Modernizace trati Plzeň - Domažlice - st. hranice SRN, 1. stavba, nová trať Plzeň (mimo) - Stod (včetně) 1. ETAPA**		Označení (S-kód): **S631500859** Zakázka: **21-001.201**
Název části:	Železniční sdělovací zařízení		Označení části: **D.1.2.4**
Název objektu:	**Plzeň hl.n., obvod Nová Hospoda, EZS**		Číslo objektu / komplexu: **PS 1-02-41**
Název přílohy: Název dílčí části přílohy:	Umístění zařízení PZTS -		Číslo přílohy: **2 . 301**
Odpovědný projektant: Ing. Pavel Višek	Zpracovatel přílohy: Ing. Pavel Višek	Měřítko: 1:50 Formáty: 4xA4	Stupeň dokumentace: PDPS
Kraj: Plzeňský	Katastrální území: viz textová část	TUDU: viz textová část	Smluvní datum zpracování: 28.02.2025

Ř.výr	Stupeň dokumentace	Část	Objekt			Podobjekt	Příloha		Revize
S631500859	_PDPS_	D1204	_PSX102			41_	XX_	2_	301_ 000

DOKUMENT LZE UŽÍVAT POUZE VE SMYSLU PŘÍSLUŠNÉ SMLOUVY O DÍLO, ŽÁDNÁ JEHO ČÁST NEMŮŽE BÝT DLE ZÁKONA č.121/2000 Sb. KOPÍROVÁNA NEBO JINÝM ZPŮSOBEM ROZŠIŘOVÁNA BEZ SOUHLASU SUDOP PRAHA a.s.